

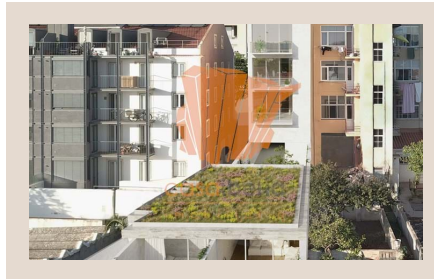

casaiberia
imobiliária

AMI 7513 | APEMIP 3881

520 000 EUR | Ref. 3066

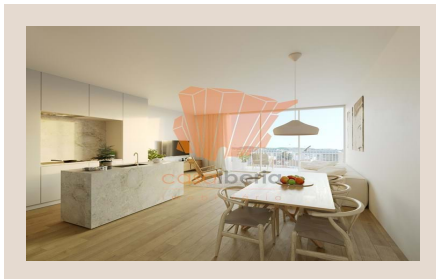

2 Chambres - Appartement - Belém - Lisbonne **DÉTAILS**

Appartement neuf à 2 chambres situé à Belém. La propriété comprend un hall, une cuisine et un salon en espace ouvert avec balcon, 2 chambres, 1 suite avec placard et 1 salle de bains. Bien situé, à 700 mètres du Jardim de Torre de Belém, à 400 mètres de l'Instituto Universitário Militar, et entouré de transports, de palais, de musées, d'écoles, de pharmacies, de moyens de transport et d'accès. Idéal pour ceux qui souhaitent investir ou vivre dans un quartier noble et tranquille de Lisbonne.

- **Superficie brute: 87m2**
- **Surface de la maison: 87m2**
- **Chambre(s): 2**
- **Salles de bains: 2**
- **Garage**
- **Construction: 2021**
- **Proximité: Montagne, Cours de golf, Centre commercial, Restaurants, Ville, Hôpital, Pharmacie, Transports publiques**

Téléphone: 938484321 | Email: info@casaiberia.com | www.casaiberia.com